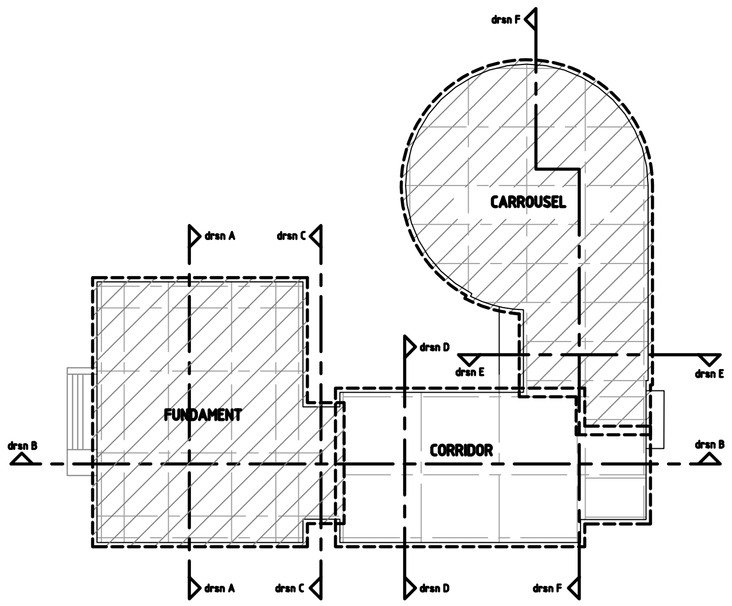

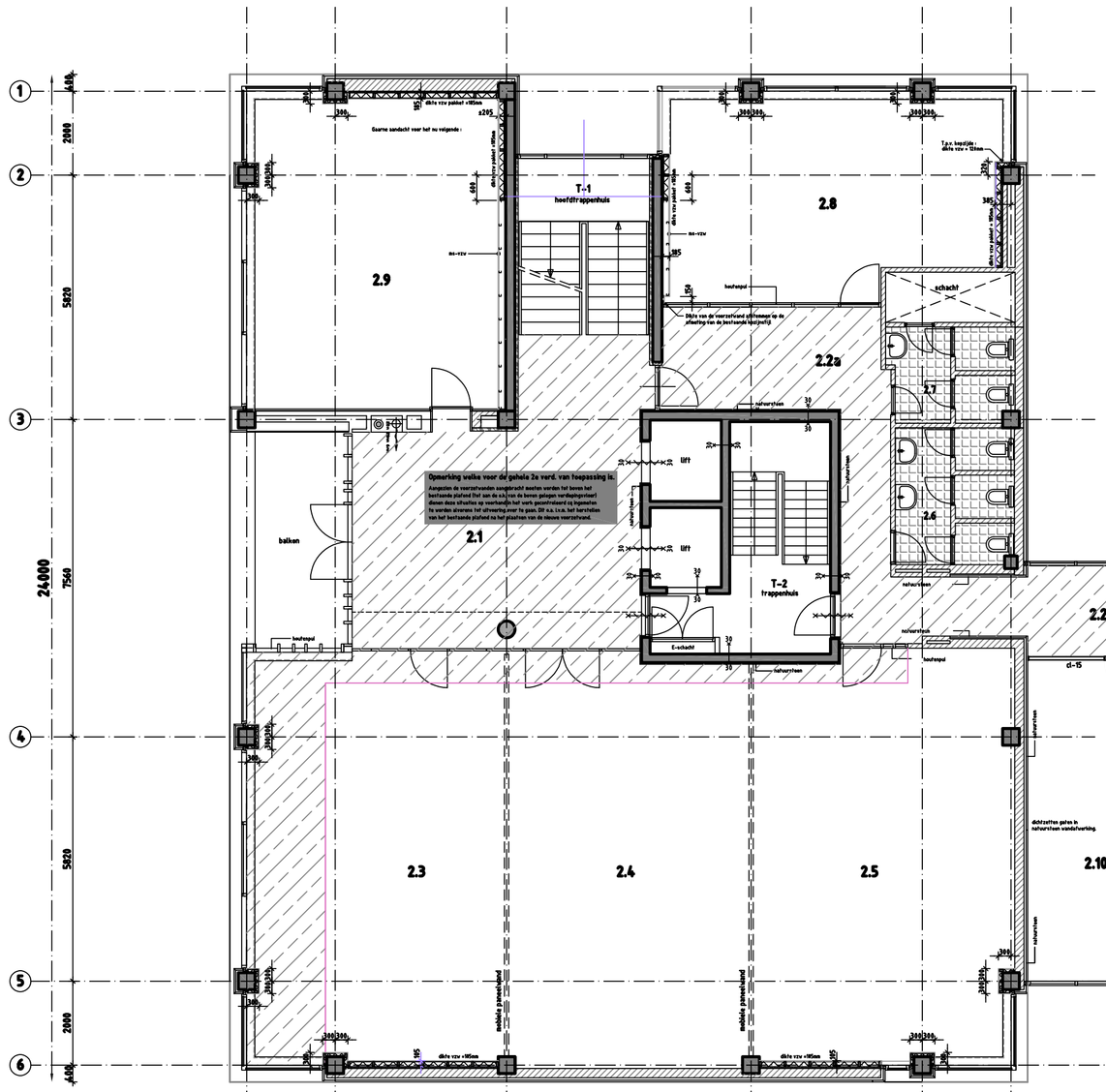

2e Verdieping
- b.k. afgewerkte vloer 7.220+

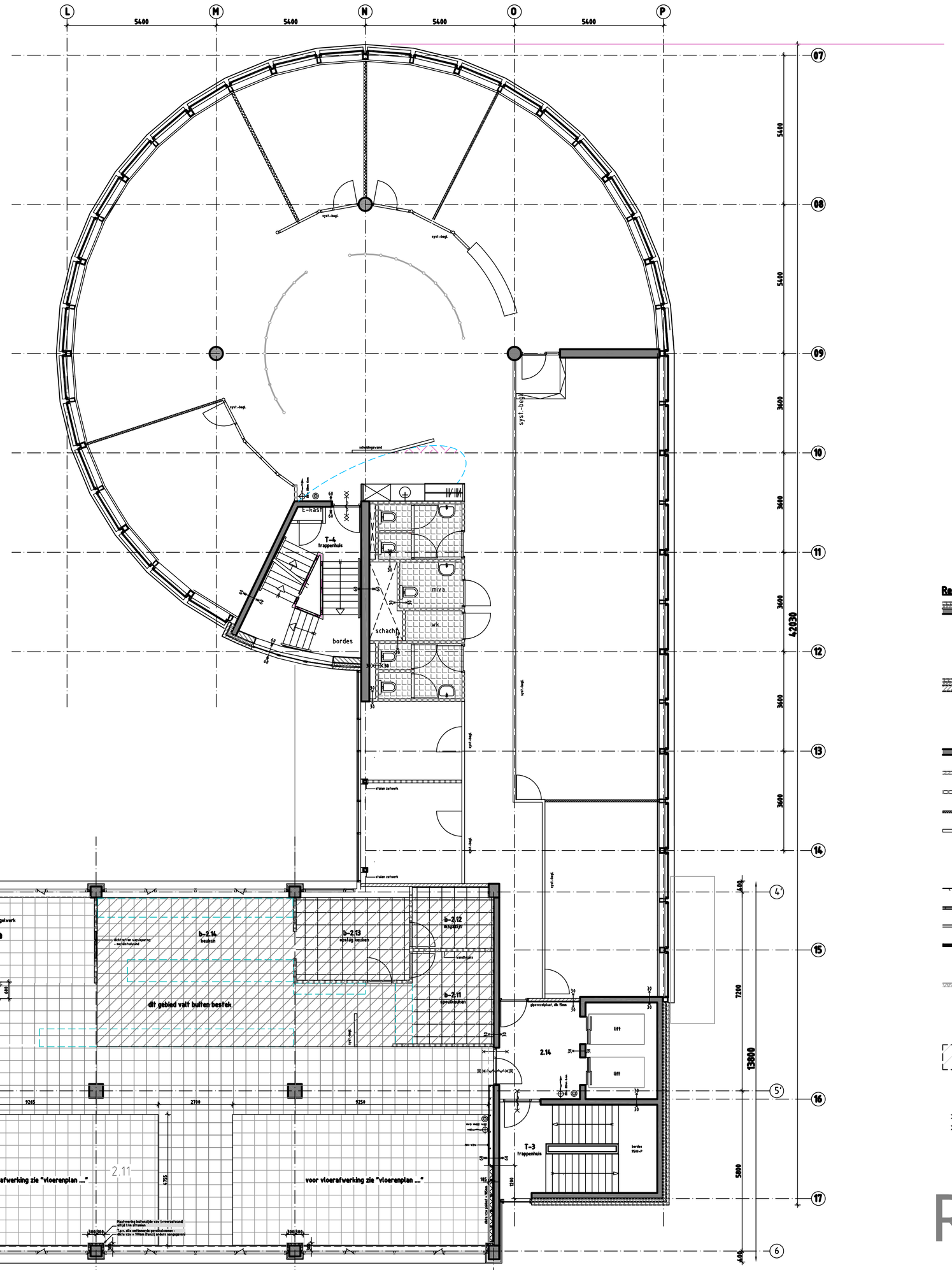

Renvooi

gevelopbouw:
beton, d=250mm
isolatiemateriaal, d=90mm
luchtspouw, d=30mm
gebakken gevelsteen, d=100mm

gevelopbouw:
kalkzandsteen, d=214mm
isolatiemateriaal, d=90mm
luchtspouw, d=30mm
gebakken gevelsteen, d=100mm

beton (bestaand)

kalkzandsteen/metselwerk, dik 140mm / 54mm / 214mm (bestaand)

metalstud wand, d=140mm (bestaand)

systeemwand met dichte panelen (bestaand)

systeemwand met beglazing (bestaand)

ongeisoleerde metalstud voorzetwand

metalstudwand (nieuw)

cl- systeemwand glas (nieuw)

m- systeemwand met paneel (nieuw)

geisoleerde voorzetwandconstructie, opbouw:
gipsplaatvezelplaat, dik 12,5mm
OSB beplating, dik 12mm
akoestic wol isolatie, dik 140mm,λ 0,037mm
houten stijl- en regelwerk met folies

voor vloerafw... Overgang in vloerafwerking.
Voor vloerafwerkingen zie het vloerenplan.

Brandverendheid t.g.v. scheidingen
De brandverendheid wordt aangeduid door het aantal kruizen, per kruis is het 30 minuten vanaf de aangegeven zijde. Bijv.:
De brandverendheid van de scheiding is 30 minuten (1 zijdig)
De brandverendheid van de scheiding is 60 minuten (2 zijdig)

REVISIE

0m 1m 5m 10m

Correspondentie adres:
Postbus 209
1800AE ALKMAAR
Bezoekadres:
Toermalijnstraat 10
1812 RL ALKMAAR
Tel: 072 - 511 86 96
www.ooijevaar.nl

project:	Renovatie HHSK te Rotterdam	gecontroleerd door:	AL
		getekend door:	TD
opdrachtgever:	Hoogheemraadschap van Schieland en de Krimpenerwaard	fase:	Revisie
		schaal:	1:00
tekeningnaam:	Plattegrond 2e verdieping	datum:	20-01-2017
		formaat:	A1
revisie	B: D:	tekening nr:	PG-02
A:	C: E:		